

Corso Residenziale di Aggiornamento

FACULTY

Dott. Prof. Enrico Magliano *Direttore Scientifico dell'Associazione Microbiologi Clinici Italiani (AMCLI) e promotore scientifico del Laboratorio del CDI Centro Diagnostico Italiano, Milano*

Dott. Attilio Angelo Elli *Medico nefrologo del CDI Centro Diagnostico Italiano, Milano*

Dott. Giovanni Battista Fogazzi *U.O. di Nefrologia, Fondazione IRCCS, Ospedale Maggiore-Policlinico, Mangiagalli e Regina Elena, Milano*

Dott.ssa Rosanna Falbo *Servizio di Medicina di Laboratorio, Desio*

Dott.ssa Antonia Valzano *Biologa specialista in microbiologia e virologia presso il Laboratorio del CDI Centro Diagnostico Italiano, Milano*

Responsabile Scientifico del Corso

Dott. Fulvio Ferrara *Direttore Servizio Integrato di Medicina di Laboratorio e Anatomia Patologica del CDI Centro Diagnostico Italiano, Milano*

MODALITÀ DI PARTECIPAZIONE

Iscrizione Gratuita

Per partecipare è necessario registrarsi on line dal sito www.biomedica.net

CREDITI ECM - PROVIDER BIOMEDIA

Medico Chirurgo, Chimico, Tecnico Sanitario
Laboratorio Biomedico e Biologo.

Discipline accreditate: Nefrologia, Biochimica Clinica, Laboratorio di Genetica Medica, Microbiologia e Virologia, Patologia Clinica, Medicina Generale (Medici di Famiglia), Urologia

N. Evento 148-195658 – Crediti assegnati: 6.0

Segreteria Organizzativa

Biomedica srl
convegni@biomedica.net

Come raggiungere il CDI Centro Diagnostico Italiano

In metropolitana: LINEA 1, Fermata INGANNI

In bus: linee 49 – 63 – 67 – 58

In auto: Tangenziale OVEST di Milano, uscita CUSAGO

Aspetti Attuali nella Diagnosi delle Infezioni Urinarie e dell'Insufficienza Renale Cronica

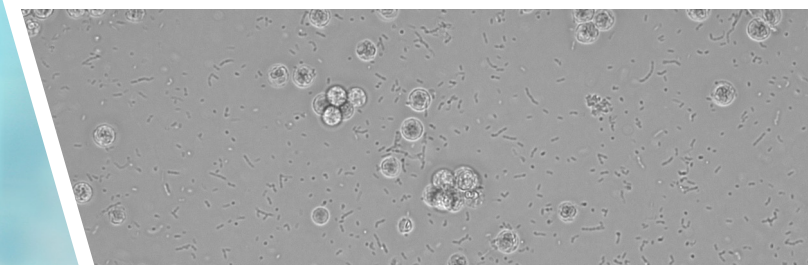

Milano, 23 giugno 2017

CDI Centro Diagnostico Italiano
Via Saint Bon, 20
20147 Milano

N. Evento 148-195658
Crediti assegnati: 6.0

SALA CONGRESSI

Con il contributo non condizionato di



PROGRAMMA

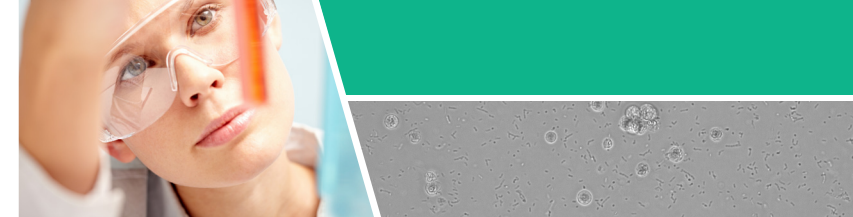

9.30 REGISTRAZIONE

Il valore predittivo del sedimento nella diagnostica delle infezioni urinarie

10:00 Analisi del sedimento urinario, il dato di laboratorio
Dott. Giovanni Battista Fogazzi, Milano

11:00 Nuove tecnologie nell'analisi del sedimento urinario
Dott. Giovanni Battista Fogazzi, Milano

12:00 Diagnosi microbiologica delle infezioni urinarie:
lo studio del sedimento e l'urinocoltura, un approccio sinergico
Dott. Prof. Enrico Magliano, CDI, Milano

13:00 LIGHT LUNCH

La diagnostica di laboratorio nell'insufficienza renale cronica

14:00 Aspetti eziopatogenetici e clinici dell'insufficienza renale cronica
Dott. Attilio Angelo Elli, CDI, Milano

15:00 Il ruolo diagnostico del laboratorio nell'insufficienza renale cronica
Dott.ssa Antonia Valzano, CDI, Milano

15:45 COFFEE BREAK

16:00 Focus sul sedimento urinario nell'insufficienza renale cronica
Dott.ssa Rosanna Falbo, Desio

17:00 FINE LAVORI