

I ANNO 2017/2018 - II ANNO 2018/2019 - III ANNO 2019/2020

Corso di aggiornamento in Diagnostica per immagini per Medici Specialisti Radiologi

MILANO

*I sessione 10 ottobre 2017
II sessione 12 Dicembre 2017*

Comitato organizzatore scientifico:

G.P. Cornalba, S. Papa, G.P. Caraffiello, G. Gozzi, V. Di Candido

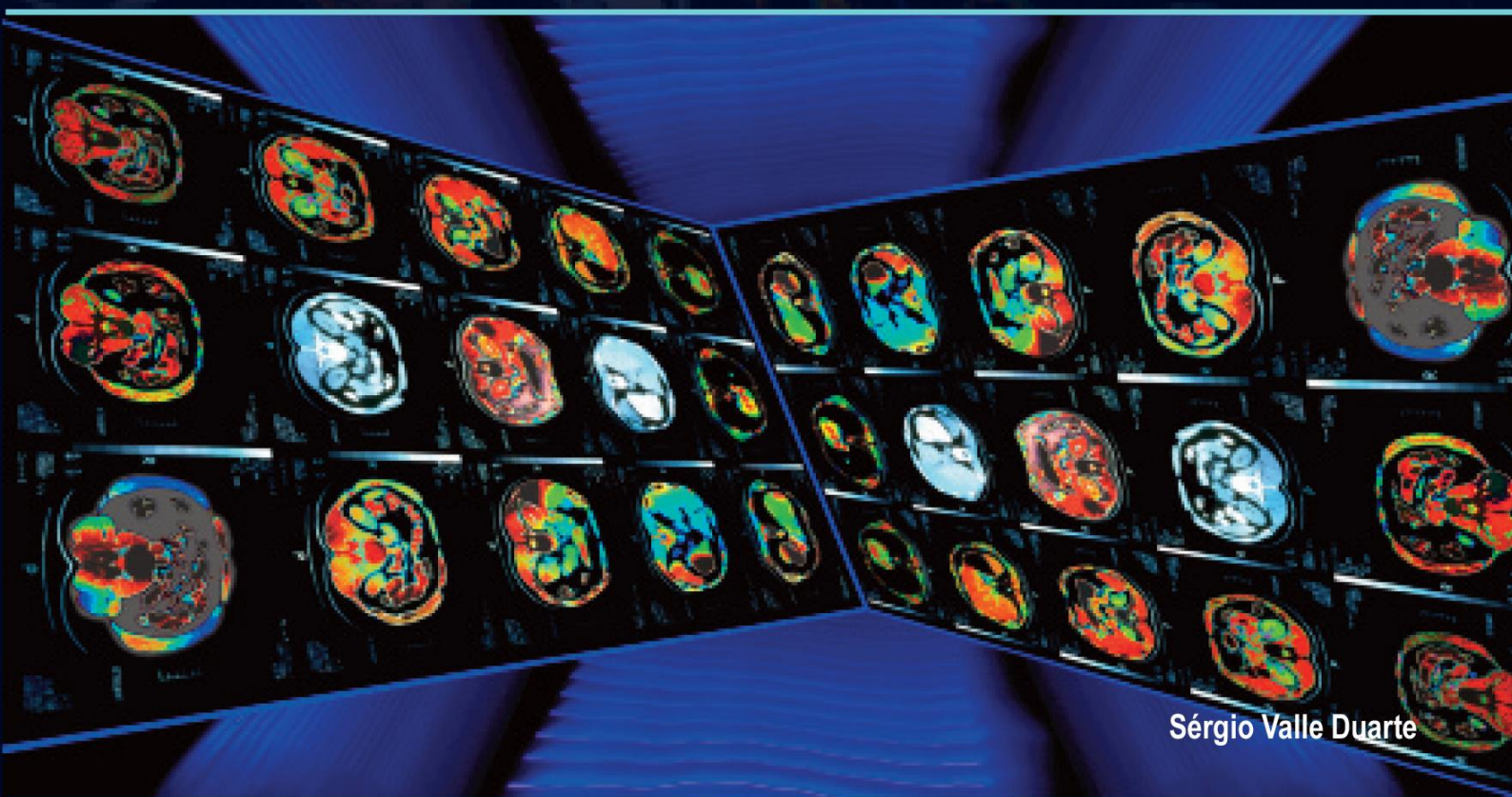

Sérgio Valle Duarte

CDI Centro Diagnostico Italiano
Sala Congressi
Via Saint Bon, 20



BIOMEDIA
La condivisione del sapere

Con il Patrocinio della SIRM – Società Italiana di Radiologia Medica

I anno (2017-2018) - II anno (2018-2019) - III anno (2019/2020)

**Corso di aggiornamento in
Diagnostica per immagini per Medici Specialisti Radiologi**

Responsabile Scientifico: G.P. Cornalba

I sessione 10 ottobre 2017

II sessione 12 Dicembre 2017

CDI Centro Diagnostico Italiano

Via Saint Bon 20 Milano

Comitato organizzatore scientifico:

G.P. Cornalba, S. Papa, G.P. Caraffiello, G. Gozzi, V. Di Candido

IL TRIENNALE

I anno (2017-2018) - II anno (2018-2019) - III anno (2019/2020)

I anno (2017-2018)

I semestre (luglio - dicembre 2017)

I sessione 10 ottobre 2017

II sessione 12 dicembre 2017

II semestre (gennaio – maggio 2018)

II anno (2018-2019)

I semestre (ottobre - dicembre 2018)

II semestre (gennaio – maggio 2019)

III anno (2019/2020)

I semestre (ottobre – dicembre 2019)

II semestre (gennaio – maggio 2020)

PROGRAMMA

I sessione 10 ottobre 2017

Apparato Respiratorio

14.00 **Tumori Polmonari**

Coordinatore G. P. Cornalba

14.15 **Screening del tumore polmonare: cosa abbiamo imparato in 20 anni**

M. Bellomi

15.00 **Le neoplasie maligne**

R. Dore

16.00 **Tumori Benigni del polmone**

Tumori della pleura

R. Polverosi

17.00 **Esercitazioni interattive**

D. Fazzini, A. Malacevski, M. Bergamasco, A. Montesi

18.00 Chiusura dei lavori

II sessione 12 dicembre 2017

Apparato muscolo-scheletrico

Coordinatore G. Gozzi

14.00 **Imaging della spalla**

L.M. Sconfienza

15.00 **Imaging del bacino**

A. Aliprandi

16.00 **RM midollo osseo**

M.A. Cova

17.00 **Esercitazioni interattive**

A. Riboldi, S. Ferretti, G. Caramia

18.00 Chiusura dei lavori

INFORMAZIONI GENERALI

MODALITÀ DI PARTECIPAZIONE

ISCRIZIONE

GRATUITA

E' possibile compilare la scheda di iscrizione on-line direttamente sul sito www.biomedica.net. Prima di procedere con l'iscrizione verificare la disponibilità dei posti esclusivamente attraverso il sito www.biomedica.net. Il numero dei posti è limitato. Le iscrizioni saranno accettate automaticamente secondo l'ordine di arrivo alla Segreteria. L'attivazione del corso è garantita solo in seguito al raggiungimento di un numero minimo di iscrizioni.

CANCELLAZIONE E RIMBORSI

In qualsiasi momento è possibile sostituire il nominativo dell'iscritto. Qualora l'evento venga cancellato per cause che non dipendano dalla Segreteria Organizzativa, la stessa non rimborserà spese sostenute dal partecipante ad eccezione dell'eventuale quota di iscrizione.

CREDITI ECM – Biomedica Provider 148

Le date degli incontri del I anno sono 10 ottobre e 12 dicembre 2017. Per l'ottenimento dei crediti ECM è necessario frequentare entrambe le giornate.

Il Corso è accreditato da Biomedica Provider n. 148 presso il Programma Nazionale di Educazione Continua in Medicina del Ministero della Salute per la seguente Categoria Professionale: Medico Chirurgo. Disciplina: Radiodiagnostica, Radioterapia.

Evento ECM n. 204452

Per avere diritto ai crediti ECM è necessario frequentare il 90% delle ore di formazione e superare il test di apprendimento ECM sul sito www.biomedica.net (area riservata "myLogin"). Per accedere al questionario è necessario inserire il proprio codice fiscale. Una volta superato il test sarà possibile scaricare direttamente sul sito il proprio attestato ECM. Come da Comunicato Agenas del 23 giugno 2014, si specifica inoltre che è possibile effettuare una sola (e non ripetibile) compilazione del test di verifica in modalità on-line. Per ulteriori informazioni <http://ape.agenas.it/>. Si rammenta al partecipante che il limite massimo dei crediti formativi ricondotti al triennio di riferimento 2017-2019 acquisibili mediante invito da sponsor è di 1/3.

ATTESTATO

Ai partecipanti sarà rilasciato un attestato di partecipazione valido per l'inserimento nel curriculum formativo. L'attestato NON viene consegnato in modalità cartacea, ma potrà essere stampato collegandosi al sito www.biomedica.net (area riservata "myLogin").

Sede Congressuale
CDI – Centro Diagnostico Italiano
Via Saint Bon 20, Milano

SEGRETERIA ORGANIZZATIVA

Biomedica srl – Area Convegni
Via L. Temolo 4 – 20126 Milano
e-mail: convegni@biomedica.net